

NOTIASEMPTO

Publicación Digital de la Asociación de Empresas de Toberín
Septiembre 2024
www.asempto.com

Capacitación Antiextorsión y Antisecuestro
Mesa de Concertación Local
Seguridad y Convivencia - Cámara de Comercio y Asempto
Cultura Energética
Inteligencia Artificial (IA)
Feria Internacional Industrial de Bogotá - Acopi y Asempto
Capacitación del IDIGER
Donaciones
Nuevo Afiliado: "Pan el Country"
Simulacro
ASEMPTO

CAPACITACIÓN ANTIEXTORSIÓN Y ANTISECUESTRO



Asempto logró gestionar con el señor Coronel Elver Vicente Alfonso Sanabria, director antisequestro y antiextorsión de la Policía nacional, una capacitación que realizamos el pasado 24 de julio, para los empresarios y sus empleados, con el fin de dar a conocer las dinámicas delictivas del secuestro y la extorsión, así como las medidas de autoprotección necesarias para mitigar la afectación de estos flagelos. La teniente coronel Andrea Ramírez Escobar fue designada para dictar esta charla que resultó muy interesante y con una gran asistencia. La conclusión mas importante es que siempre se debe denunciar: #165.



MESA DE CONCERTACIÓN LOCAL



La directora de Asempto asistió a la Instalación de la Mesa de Concertación Local de Usaquén 2024 que se realizó el lunes 22 de julio de 2024. El alcalde local Sr. Daniel Ortiz, dio la bienvenida a los diferentes representantes y posteriormente expuso el cronograma que se llevará a cabo a partir del mes de agosto 2024. Se adopta el Plan de Desarrollo Económico, Social, Ambiental y de Obras Públicas, y el Plan Plurianual de Inversiones para la localidad de Usaquén para el periodo 2025-2028 el cual constituye el marco de acción de las políticas, programas, estrategias y proyectos de la administración local. Usaquén confía en su gobierno: Una localidad pujante, en la que se quiera vivir, requiere un gobierno que atienda las necesidades, garantice los derechos de las personas, especialmente de los niños, niñas y adolescentes y brinde un servicio amable, ágil y oportuno en todo el territorio, con un gasto eficiente.



*Un gobierno en el que
la ciudadanía confie.*



SEGURIDAD Y CONVIVENCIA CÁMARA DE COMERCIO Y ASEMPTO



Estamos desarrollando un proyecto de seguridad y convivencia para la localidad de Usaquén a partir del mes de agosto. En Toberin ya se inició la etapa de diagnóstico donde participaron varios comercios del eje de la calle 164 de los outlets. Este es un programa gratuito de asesorías personalizadas y zonal en el marco del cual identificamos los riesgos de los establecimientos y proponemos un plan de acción auto gestionable para la prevención de los delitos que más afectan la seguridad interna y externa de los comercios. Se realizaron visitas puerta a puerta para contarles con precisión el programa y para escuchar sus experiencias e inquietudes en materia de seguridad y convivencia.



Algunos beneficios de participar en este programa:

- *Contribución directa: que permite identificar y priorizar las necesidades y problemáticas.*
- *Reducción de la inseguridad: desarrollar estrategias colectivas para reducir la inseguridad en calles y barrios.*
- *Fomento de la convivencia: fortalecer la cohesión social y fomentar un sentido de pertenencia, construyendo una comunidad más unida y solidaria.*
- *Colaboración: facilitar la comunicación con las autoridades, contribuyendo para que las necesidades de la comunidad sean escuchadas y atendidas.*

Asepto envió una invitación en el mes de agosto a sus afiliados para que participaran en el programa- ENERGYPRO, liderado por el Clúster de Energía y Weee Global. Este programa está diseñado para apoyar a las micro, pequeñas y medianas empresas (MiPymes) de Bogotá y la región, con el objetivo de implementar medidas de eficiencia energética y obtener beneficios económicos mejorando su competitividad en el mercado. Las empresas inscritas delegaron un responsable para la entrega de la información y posteriormente se realizaron dos visitas técnicas para identificación, reconocimiento y mediciones.

Entregables :

- *Ecomapa y balance energético
- *Análisis de mediciones y consumos
- *Análisis de línea base y matriz energética
- *Informe diagnóstico y oportunidades de mejora
- *Plan de acción con recomendaciones
- *Cronograma de implementación

Promoción de la cultura de la eficiencia energética

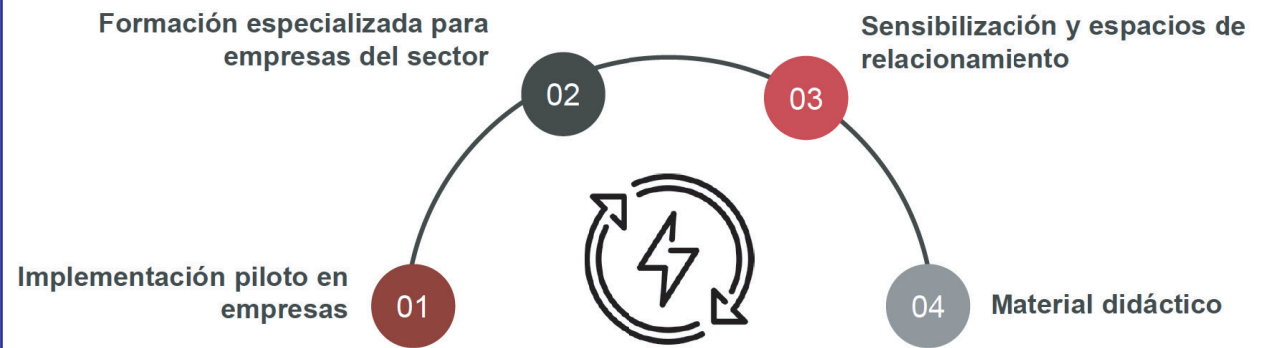

Clúster
Seguridad Alimentaria
Bogotá-Región

Clúster
Prendas de Vestir
Bogotá-Región

Clúster
Turismo
Bogotá-Región

Clúster
Impresión y Packaging
Bogotá-Región

Clúster
Cuero, Calzado y Marroquinería
Bogotá-Región

Clúster
Deporte y Recreación
Bogotá-Región

Clúster
Joyería y Bisutería
Bogotá-Región

INTELIGENCIA ARTIFICIAL (IA)



La Asociación de Empresas de Toberín y la empresa WSI World, invitaron a los afiliados de la asociación a participar de una Conferencia virtual sobre Inteligencia Artificial programada para el 17 de septiembre 2024. Este evento es la oportunidad perfecta para explorar cómo la IA puede transformar su negocio. WSI World, reconocido líder en el ámbito del marketing digital y de la inteligencia artificial, nos ofrece una visión exclusiva y valiosa sobre las últimas tendencias y aplicaciones prácticas. Conferencista: Jorge Contreras Alvarez, empresario, Consultor de WSI desde el año 2003, ha sido reconocido como “Performance Award Most Deals 2012” en Toronto, Canadá y “WSI Community Builder Award”, 2011 en las Vegas, Nevada. Co- autor de 3 libros sobre Marketing Digital y Profesor invitado del MBA de EGADE Business School en temas de

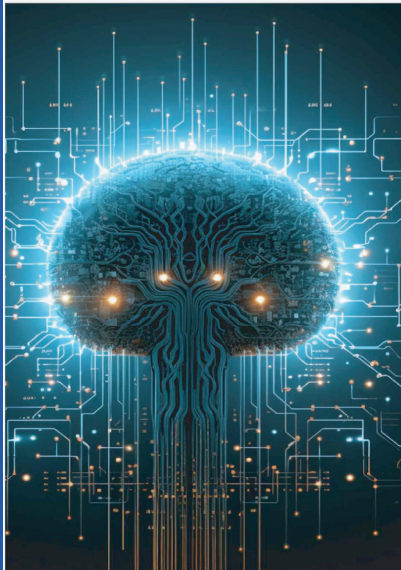

Lo que te puedes llevar

- Usos concretos en publicidad
- Mayor comprensión sobre esta tecnología
- Manejo de la infancia de la IA
- Uso de la IA en servicio al cliente y ventas

estrategias de marketing. En 2024 la IA generativa estará al alcance de mas personas sin conocimientos técnicos con el objetivo de poder retornar la inversión de varios años entorno a estas nuevas tecnologías. El éxito de este plan dependerá de si estos modelos de IA funcionan de manera confiable.

La IA se puede utilizar para el análisis predictivo, lo que permite a las empresas predecir el comportamiento futuro de los clientes y tomar medidas para mejorar la experiencia de la relación comercial.

FERIA INTERNACIONAL INDUSTRIAL DE BOGOTÁ – ACOPI Y ASEMPTO



Están invitando a este evento industrial que es el más importante de Colombia a realizarse entre el 23 y el 27 de septiembre. Esta feria en su XXXIV versión, reúne a delegaciones de más de 15 países y a más de 50.000 visitantes calificados, brindando un espacio ideal para la exhibición de maquinaria, equipos industriales y las últimas innovaciones tecnológicas.

La FIB cuenta con la presencia de compradores nacionales e internacionales, lo que garantiza oportunidades de negocio y posicionamiento de marca, brinda acceso directo a nuevos mercados y la oportunidad de establecer conexiones valiosas con otros profesionales del sector. ACOPI ha creado el pabellón "Conexión Mipymes" con el propósito de ofrecer a las pequeñas y medianas empresas un espacio en la FIB para destacar sus productos y servicios a una audiencia altamente calificada.

La participación de ASEMPTO y sus empresas afiliadas, contribuirá significativamente al fortalecimiento y crecimiento del sector industrial de Toberín. Comunicándose con ACOPI, aún pueden reservar su stand.

CAPACITACIÓN DEL IDIGER



El pasado 21 de agosto el IDIGER dictó a los Comité de ayuda mutua inscritos, a una capacitación en “Matrices de Riesgo”. La profesional y especialista en el tema Sra. Catalina Jiménez abogada Univ. del rosario con diplomando en IBL Universidad Javeriana fue la encargada de exponer este tema. Todo lo anterior para prepararnos al simulacro distrital programado para mes de octubre 2024 y que tiene como principal objetivo evaluar la capacidad de respuesta y fortalecer los mecanismos de organización, comunicación y coordinación de los diferentes actores que intervienen en momentos de crisis.

TIPOS DE RIESGOS LABORALES Y SU IMPACTO



| | Probabilidad | | |
|--------------|--------------|---------|----------|
| | Improbable | Posible | Probable |
| Crítico | Yellow | Red | Red |
| Moderado | Green | Yellow | Red |
| Despreciable | Green | Green | Yellow |

NUEVO AFILIADO A ASEMPTO “PAN EL COUNTRY”



A partir del mes de septiembre 2024 entra como nuevo afiliado de ASEMPTO la empresa PAN EL COUNTRY. Fundada en 1978, es una empresa familiar colombiana, dedicada a producir, empacar y comercializar pan industrial. Desde ese entonces se han creado varias categorías: tajados, mogollas, tostadas, artesanal, gourmet, vitafit, etc., que le han dado trayectoria en el mercado, posicionándose como una de las empresas más grandes en el sector industrial de panificación.

Ubicación: en Toberin Carrera 23 No 164 – 36.

DONACIONES



El pasado 16 de julio Asepto hizo entrega de aproximadamente 180 kilos de ropa y zapatos al párroco de la iglesia Sta Cecilia (cerros de Usaquén). Estos elementos fueron entregados por un afiliado a la asociación y llegaron directamente a la población vulnerable de ese sector, por intermedio del Padre Victor Hugo Claros. Recordemos, lo que ya nos usamos, es valioso para muchas personas que lo recibirán con agradecimiento.

ASEMPTO

Asepto que está presente en Toberin desde hace 43 años, le extiende a usted señor empresario, la invitación para que haga parte de sus afiliados.

En entregas anteriores ya hemos mencionado las actividades y logros de la asociación pero actualmente estamos priorizando la seguridad. Uno de los servicios de la Asociación es la vigilancia motorizada 24 horas, garantizada con informes quincenales de rondas y marcaciones. Adicionalmente realizamos acompañamientos, para actividades fuera de horario laboral (nocturno y madrugada). De ser necesario, tenemos el apoyo de los comandantes de policía de Usaquén y del CAI de Toberín.

Contáctenos:
asepto@asepto.com



SIMULACRO DE PREPARACIÓN - MIERCOLES 2 DE OCTUBRE 2024 9AM

